

## FOTOS

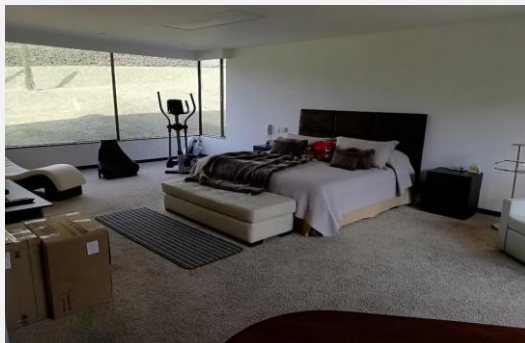
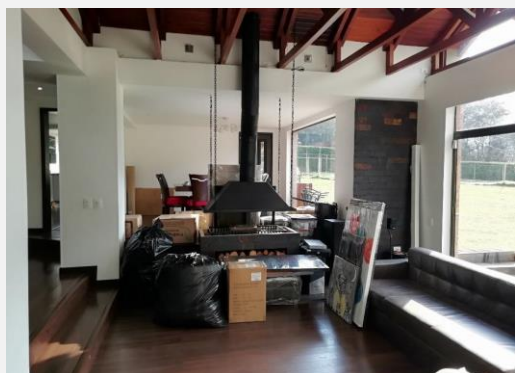

## DESCRIPCIÓN

Casa campestre cuenta con Amplio hall de acceso, baño social, sala principal con chimenea y mueble lateral, comedor, cocina integral con área de comedor auxiliar, alacena, alcoba y baño del servicio, zona de ropas y cuarto de almacenamiento o alcoba de huéspedes. Hacia el otro costado se aprecia un hall de alcobas, amplio estar de televisión, tres alcobas cada una con baño privado y vestier, siendo la alcoba principal de un tamaño sobresaliente.

## CARACTERÍSTICAS

Dirección	Casa 16 Conjunto Parque Residencial Teusaca P.H, Vereda El Salitre	Área Terreno (MT2)	Terreno: 2.364,44 MT2 Construcción: 210 MT2 <b>TOTAL: 2.574,44 MT2</b>
Ciudad	La Calera - Cundinamarca	Tiempo Construido (Años)	24 Años.
Matricula Inmobiliaria	50N-20229001	Valor Impuesto Predial	\$ 2.860.250.
Servicios	Energía, Acueducto, Gas Natural, Alcantarillado.	Valor Administración	\$ 1.703.445
Zonas Comunes	Amplias zonas verdes, ciclo rutas, gimnasio, salón de eventos, cancha de futbol, una cancha de tenis en polvo de ladrillo, zona paisajística con dos lagos, senderos peatonales, parque infantil y un puente de comunicación con el Colegio Tilatá.		

## CONDICIONES DE VENTA

- MT2 son los indicados en el título de adquisición.
- Fotografías no necesariamente representan la realidad actual del inmueble.
- Los inmuebles se venden en el estado actual en el que se encuentren.

## VALOR VENTA

**\$ 2.165.000.000.**