

## FOTOS

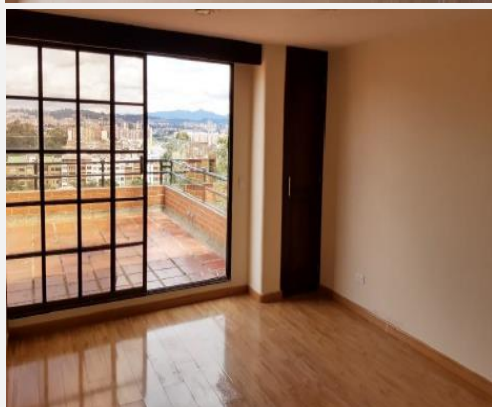

## DESCRIPCIÓN

El apartamento 202 interiormente se distribuye así: PRIMER NIVEL – HA, BS, 1AREA SOCIAL CON CHIMENEA, 1C, ZR, HS, BS. SEGUNDO NIVEL – HA, ESTARTV, 3H, BP, BA, T, SALON TIPO BAR. tiene asignado el derecho de uso exclusivo de una terraza con área libre de 19,20 M2.

## CARACTERÍSTICAS

|                      |   |                        |  |
|----------------------|---|------------------------|--|
| Dirección            | Carrera 6 No. 151-58 Apto 202 y Garajes No. 3 y 4   | Matricula Inmobiliaria | AP 202 : 50N-20028006.<br>GJ 3 : 50N-20027984.<br>GJ 4 : 50N-20027985. |
| Ciudad               | Bogotá  | Área Privada Total     | AP 202 : 177,5 M2.<br>GJ 3 : 11,25M2.<br>GJ 4 : 112.25M2               |
| Servicios            | Acueducto, Alcantarillado, Agua, Luz, Gas Natural.  | Tiempo Construido      | 32 Años  |
| Valor Administracion | \$1.295.000 (Edificio)<br>\$ 250.000 (Ingreso)  | Valor Impuesto Predial | \$5.880.000  |
| Zonas Comunes        | El edificio está conformado por una torre de ocho pisos de altura, para un total de once (11) apartamentos con sus correspondientes estacionamientos. |                        |  |

## CONDICIONES DE VENTA

- MT2 son los indicados en el título de adquisición.
- Fotografías no necesariamente representan la realidad actual del inmueble.
- Los inmuebles se venden en el estado actual en el que se encuentren.

## VALOR VENTA

**\$ 816.000.000**